



# การสำรวจประชากรสัตว์ปีก

โดย

นายสัตวแพทย์วิมล จิระธนวัฒน์

ผู้อำนวยการศูนย์สารสนเทศ กรมปศุสัตว์

# การรายงานข้อมูลจำนวนประชากรสัตว์ปีก

- ใช้ระบบบันทึกข้อมูลประชากรสัตว์ปีก Online  
(<http://avflu.dld.go.th/index.asp>)
- รายละเอียดบัญชีสำหรับ login เข้าสู่ระบบ คงเดิม  
– หน่วยปฏิบัติ (สนง.ปศจ. และ สนง.ปศอ.)



The screenshot shows a web interface for reporting bird population data. At the top, there is a gold seal and the text "กรมตรวจพืชและสัตว์ปีก" (Department of Plant and Poultry Inspection). Below this, there is a "LOGIN" section with a "User Name:" field, a "Password:" field, and "Login" and "Clear" buttons. A red error message "Login fail, please try again." is displayed above the fields. At the bottom, there are two radio buttons: "กรมปศุสัตว์" (Department of Livestock Development) and "ระบบจัดเก็บข้อมูลสัตว์ปีก" (Bird Population Data Collection System). The footer includes the text "Server By : IT Services & Consult Co., Ltd. Secure Hosting & Computer Network Consult { Tel : 02-630-7248 }".

# ขั้นตอนการดำเนินงาน

- จัดเตรียมแบบฟอร์มสำรวจสัตว์ให้กับเจ้าหน้าที่ผู้เกี่ยวข้อง สำหรับลงพื้นที่สำรวจสัตว์ (ประยุกต์ใช้ฐานข้อมูลรอบ 2/2549 )
- ลงพื้นที่สำรวจประชากรสัตว์ปีก รายครัวเรือน
- การเพิ่ม /แก้ไขข้อมูลผ่านระบบ Online ดำเนินการ ดังนี้
  1. ครัวเรือนเดิม ให้ทำการปรับปรุงแก้ไขค่าตัวเลขจำนวน สัตว์ปีก (เมนูแก้ไขข้อมูล)
  2. ครัวเรือนที่ยกเลิกการเลี้ยงสัตว์ ให้ทำการลบรายการนั้นออกจากระบบ
  3. ครัวเรือนใหม่ ให้ทำการบันทึก ข้อมูลเพิ่มเข้าสู่ระบบ (เมนูบันทึกข้อมูล)

ที่	เลขที่บัตรประชาชน	รายชื่อเกษตรกร	จำนวนเลี้ยงสัตว์ (ตัว)														
			ไก่เนื้อ	ไข่	ไก่พื้นบ้าน	หมู	วัว	ควาย	กระบือ	หมู	วัว	ควาย	กระบือ	หมู			
<input type="checkbox"/>	0-0000-00000-00-0	นางฉิม อูร	30	0	0	0	0	0	0	0	0	0	0	0	0	0	0
<input type="checkbox"/>	0-0000-00000-00-0	นายวันดี ช่างสุข	20	0	0	0	0	0	0	0	0	0	0	0	0	0	0
<input type="checkbox"/>	3-2501-00343-30-0	นายอินดี ชัยชนะใหญ่	10	0	0	0	0	0	0	0	0	0	0	0	0	0	0
<input type="checkbox"/>	3-8502-00012-63-8	นายถาวร ทัพพธร	10	0	0	0	0	0	0	0	0	0	0	0	0	0	0
<input type="checkbox"/>	3-8504-00081-00-5	นางลอร่า มีทองใส	10	0	0	0	0	0	0	0	0	0	0	0	0	0	0
<input type="checkbox"/>	3-8601-00338-60-4	นายสุชาคม อารีราษฎร์	20	0	0	0	0	0	0	0	0	0	0	0	0	0	0
<input type="checkbox"/>	3-8602-00031-00-0	นายธีรวิทย์ ช่างสุข	10	0	0	0	0	0	0	0	0	0	0	0	0	0	0
<input type="checkbox"/>	3-8602-00031-10-1	นายวิเศษ ช่างสุข	10	0	0	0	0	0	0	0	0	0	0	0	0	0	0
<input type="checkbox"/>	3-8602-00031-12-8	นายเวลา เพชรดี	20	0	0	0	0	0	0	0	0	0	0	0	0	0	0
<input type="checkbox"/>	3-8602-00031-16-1	นายสมบุญ เพชรดี	20	0	0	0	0	0	0	0	0	0	0	0	0	0	0
<input type="checkbox"/>	3-8602-00031-25-6	นายธีรณ เพชริน	10	0	0	0	0	0	0	0	0	0	0	0	0	0	0
<input type="checkbox"/>	3-8602-00031-34-9	นายสาธิต อินทร์	10	0	0	0	0	0	0	0	0	0	0	0	0	0	0
<input type="checkbox"/>	3-8602-00031-39-0	นายฉลาด อินทร์	0	5	0	0	0	0	0	0	0	0	0	0	0	0	0
<input type="checkbox"/>	3-8602-00031-41-2	นายประเสริฐ วัฒน	10	0	0	0	0	0	0	0	0	0	0	0	0	0	0
<input type="checkbox"/>	3-8602-00031-45-4	นายถนอม เพชรดี	20	0	0	0	0	0	0	0	0	0	0	0	0	0	0

# คำแนะนำการบันทึกข้อมูล

เพื่อประสิทธิภาพในการบันทึกข้อมูล Online ให้ปฏิบัติ ดังนี้

1. ในการสืบค้นข้อมูลเดิมผ่านเมนูการแก้ไขข้อมูล ให้ทำการระบุเงื่อนไขการสืบค้นที่แคบที่สุด เพื่อความรวดเร็วในการทำงานแบบ Online เช่นระบุเป็นรายบุคคล หรือรายหมู่บ้าน
2. หากสืบค้นแล้วพบข้อมูลครว้เวียนซ้ำ ให้ทำการลบรายการซ้ำ ออกจากระบบ คงไว้ 1 รายการ เพื่อความถูกต้องในการประมวลผลจำนวนประชากรผู้เลี้ยงสัตว์ปีก
3. ปฏิบัติตามคำแนะนำในเอกสารคู่มือ

\* หากต้องการลบฐานข้อมูลเดิม เพื่อทำการบันทึกใหม่ ให้ทำหนังสือแจ้งศูนย์สารสนเทศ เป็นรายกรณี



หน้าแบบฟอร์มการบันทึก (หน้า 1)

ลำดับ	ชื่อ/นามสกุล	ข้อมูล									
		ชื่อ	นามสกุล	ปีเกิด	ปีจบ	ปีเข้า	ปีออก	ปีรวม	ปีเฉลี่ย	ปีเฉลี่ย	ปีเฉลี่ย
1	นายสมชาย ใจดี	20	2	0	0	0	0	0	0	0	
2	นายสมชาย ใจดี	20	2	0	0	0	0	0	0	0	
3	นายสมชาย ใจดี	20	2	0	0	0	0	0	0	0	
4	นายสมชาย ใจดี	20	2	0	0	0	0	0	0	0	
5	นายสมชาย ใจดี	20	2	0	0	0	0	0	0	0	
6	นายสมชาย ใจดี	20	2	0	0	0	0	0	0	0	
7	นายสมชาย ใจดี	20	2	0	0	0	0	0	0	0	
8	นายสมชาย ใจดี	20	2	0	0	0	0	0	0	0	
9	นายสมชาย ใจดี	20	2	0	0	0	0	0	0	0	
10	นายสมชาย ใจดี	20	2	0	0	0	0	0	0	0	
11	นายสมชาย ใจดี	20	2	0	0	0	0	0	0	0	
12	นายสมชาย ใจดี	20	2	0	0	0	0	0	0	0	
13	นายสมชาย ใจดี	20	2	0	0	0	0	0	0	0	
14	นายสมชาย ใจดี	20	2	0	0	0	0	0	0	0	
15	นายสมชาย ใจดี	20	2	0	0	0	0	0	0	0	
16	นายสมชาย ใจดี	20	2	0	0	0	0	0	0	0	

# ข้อมูลข่าวสาร

ติดตามข้อมูลข่าวสารของโครงการรณรงค์ค้นหาโรคไข้หวัดนกในสัตว์ปีกแบบบูรณาการ (X-ray) และดาวน์โหลดไฟล์เอกสารที่เกี่ยวข้อง ได้ที่เว็บไซต์ของกรมปศุสัตว์ (<http://www.dld.go.th>) โดยที่หน้าหลัก ให้คลิกที่ไอคอน โครงการ X-ray สัตว์ปีก



สอบถามปัญหาการใช้งานระบบ

ศูนย์สารสนเทศ

โทร. 0-2653-4444 ต่อ 2342

หรือ e-mail: [admin@dld.go.th](mailto:admin@dld.go.th)



- โครงการ X-Ray สัตว์ปีก 2/2548
- โครงการ X-Ray สัตว์ปีก 3/2548
- โครงการ X-Ray สัตว์ปีก 2/2549
- โครงการ X-Ray สัตว์ปีก 3/2550 [๓๓๓](#)

**1. ดาวน์โหลดเอกสาร**

- 1.1 **ข้อตกลงร่วมกันระหว่างเกษตรกรผู้เลี้ยงเป็ดไล่ทุ่งและกรมปศุสัตว์ ๓๓๓ (4 ก.ค.48)**
  - หนังสือสั่งการ ที่ กษ.0610/ว 11647 ลว.30 มิ.ย. 48 (ถึงผู้ว่าราชการจังหวัด)
  - ข้อตกลงร่วมกันระหว่างเกษตรกรผู้เลี้ยงเป็ดไล่ทุ่งและกรมปศุสัตว์ ณ กระทรวงเกษตรฯ วันที่ 27 มิ.ย.48
  - แบบฟอร์มจดทะเบียนเป็ดไล่ทุ่ง ปท. 1
- 1.2 หนังสือสั่งการ เรื่อง การรณรงค์ค้นหาโรคไข้หวัดนกในสัตว์ปีกแบบบูรณาการ (x-ray) ครั้งที่ 2/2548
  - ที่ กษ 0610/ว 11338 ลว 28 มิ.ย.2548 (ถึงผู้ว่าราชการจังหวัด)
  - ที่ กษ 0610/ว 11339 ลว 28 มิ.ย.2548 (ถึงสำนักสุขศาสตร์สัตว์และสุขอนามัยที่ 1-9, ผอ.ศสท., ผอ.ศูนย์วิจัยและพัฒนาการสัตวแพทย์ 7 แห่ง)
- 1.3 หนังสือสั่งการ เรื่อง การให้ความช่วยเหลือเกษตรกรที่ถูกทำลายสัตว์ปีกจากโรคไข้หวัดนก
  - ที่ กษ 0610/ว 11410 ลว 29 มิ.ย.2548 (ถึงผู้ว่าราชการจังหวัด)
  - แบบขอรับความช่วยเหลือทางด้านการเงิน
- 1.4 โครงการรณรงค์ค้นหาโรคไข้หวัดนก

# กำหนดการ

Task Name	Duration	Start	Finish	Predecessors	Resource Names
<input type="checkbox"/> แผนการสำรวจประชากรสัตว์ปีก	77 days	Fri 15/6/07	Sun 30/9/07		ศูนย์สารสนเทศ,สำนักงานปศุสัตว์จังหวัด,สำนั
เปิดใช้งานระบบ	77 days	Fri 15/6/07	Sun 30/9/07		ศูนย์สารสนเทศ
บันทึกข้อมูล	33 days	Fri 15/6/07	Tue 31/7/07		สำนักงานปศุสัตว์จังหวัด,สำนักงานปศุสัตว์อำเภอ
ปิดระบบประมวลผลข้อมูลรอบที่ 1	8 days	Wed 1/8/07	Sun 12/8/07	3	ศูนย์สารสนเทศ
ตรวจสอบ และแก้ไขข้อมูล	5 days	Mon 13/8/07	Sun 19/8/07	4	สำนักงานปศุสัตว์จังหวัด,สำนักงานปศุสัตว์อำเภอ
ปิดระบบประมวลผลข้อมูลรอบที่ 2	5 days	Mon 20/8/07	Sun 26/8/07	5	ศูนย์สารสนเทศ
เข้าใช้งานระบบ เพื่อใช้ประโยชน์จากข้อมูล	26 days	Mon 27/8/07	Sun 30/9/07	6	สำนักงานปศุสัตว์จังหวัด,สำนักงานปศุสัตว์อำเภอ
ทำการ Export ข้อมูลในรูปแบบ Excel หรือ Access	6 days	Mon 3/9/07	Mon 10/9/07		ศูนย์สารสนเทศ
เผยแพร่ข้อมูล ในรูปแบบ Excel หรือ Access	1 day	Fri 14/9/07	Fri 14/9/07		ศูนย์สารสนเทศ

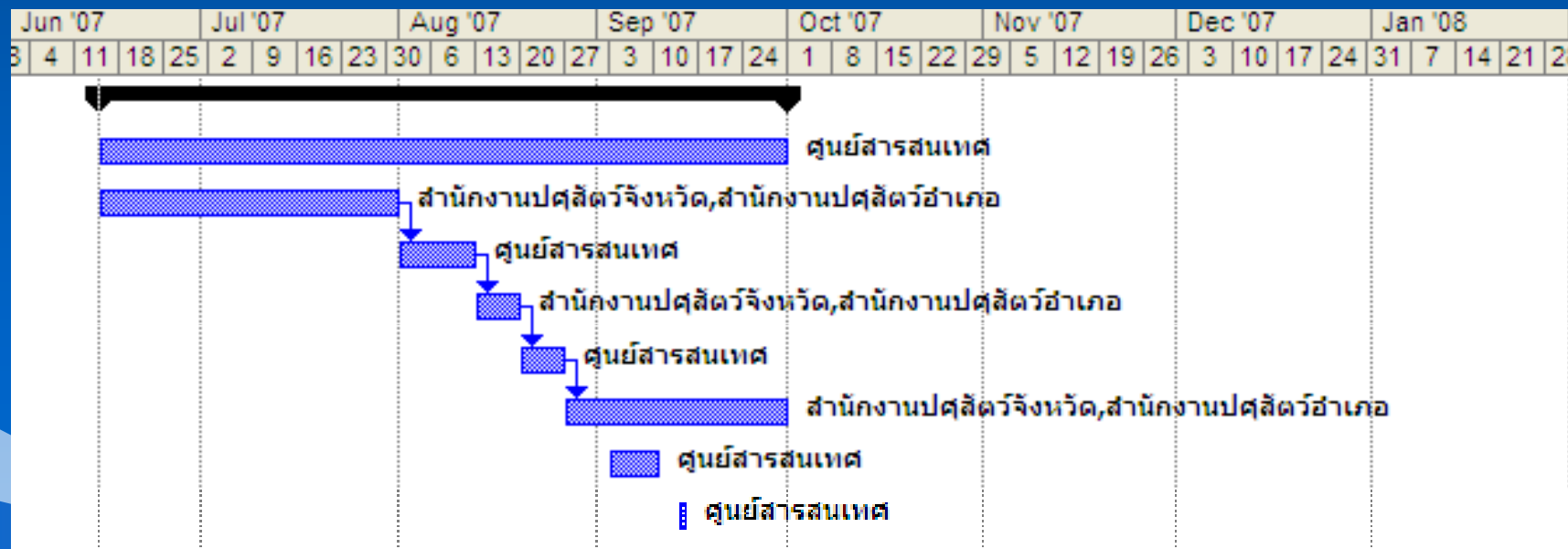

# Q & A

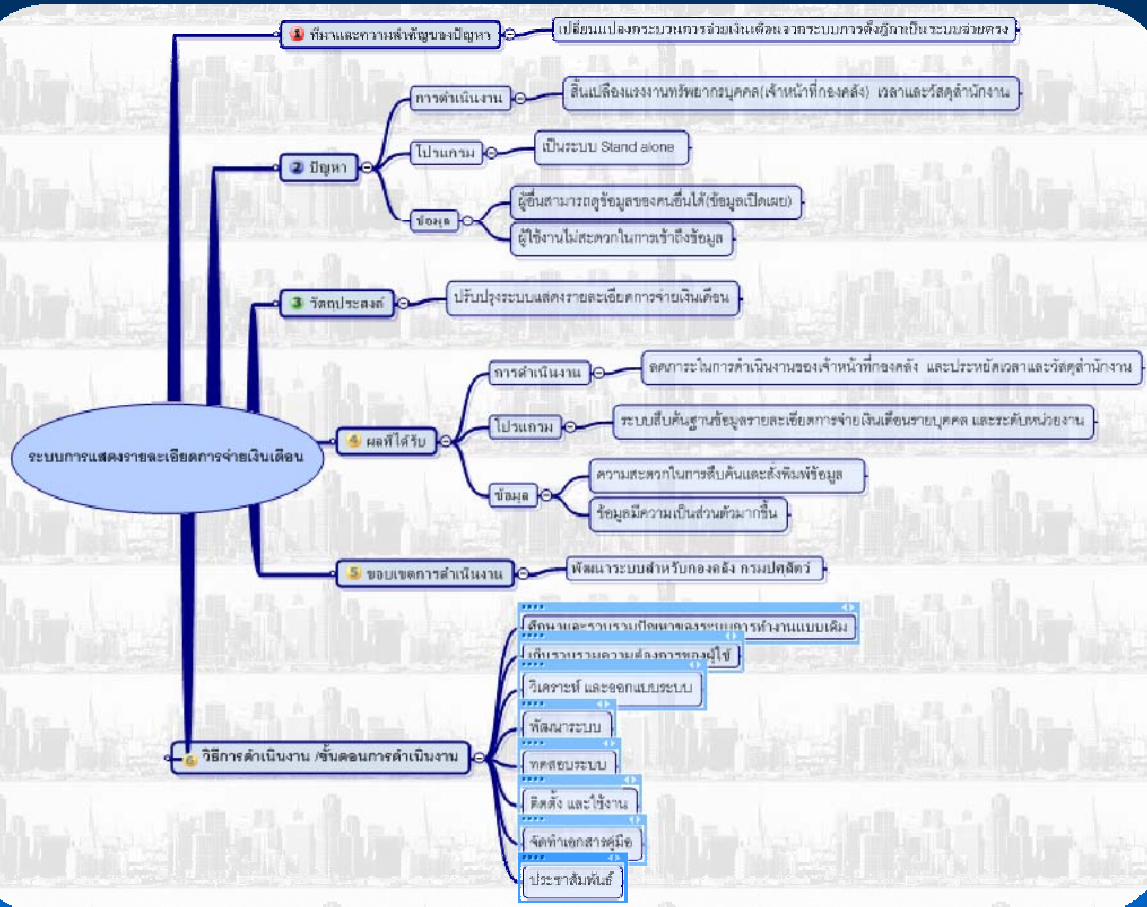

# Thank you